



Fukuiken Saiseikai Hospital
Social Welfare Organization
Saiseikai Imperial Gift Foundation Inc.

健診センター

2023

受診
ガイド
ブック



必ずお読みください

当日の健診における注意事項やスケジュールなど
大切なご案内が書かれておりますので
必ず事前にお読みくださいますようお願い致します。

Medical creates
guidebook

半日ドック 受診当日までのスケジュール

(一般、生活習慣病、付加、プラス健診)

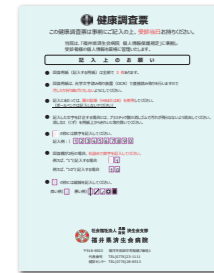

健康調査票

受診当日にお持ちください。

日にちで順を追ってご確認ください。

7
日前

**大腸がん検査用の
検便の採取期間**

7日前～当日の間に2回分、必ず日をずらして採取してください。
採取した日付、お名前の記入などお忘れのないようお願いいたします。

6
日前

5
日前

胃腸 X 線検査(バリウム)への変更は、
この日までにご連絡ください。☎ 0120-291-373

4~2
日前

1
日前
(前日)

21時以降の飲食は禁止 21時以降、ガム・飴・お茶・コーヒー・牛乳・たばこなどは禁止。水は当日の朝までお飲みいただけます。

⚠️ 飲食された場合、受診できません。ご注意ください。

当日

採尿検査は当日の朝5時以降に
自宅で尿をおとりください。

⚠️ 《糖尿病治療中の方へ》血糖降下剤を内服している方は、**内服せずにご来院ください。**
インスリン注射を使用している方は、インスリン、ブドウ糖をご持参ください。

受診の流れへ

受診の流れ

所要時間
約3時間

半日ドック

8:00

受付
指定された時刻までに受付をお済ませください。

更衣・問診・採血

各部検査

胸部レントゲン検査／心電図検査／血圧測定
身長・体重／視力検査／聴力検査

待ち時間の少ない検査へ順にご案内いたします。

(対象者のみ)
婦人科診察／乳房検査《X線(または乳房エコー)》

胃腸問診・内科診察(腹囲)
胃腸検査(内視鏡またはX線)

11:00
12:30

会計・終了
おつかれさまでした！

プラス健診・付加健診(協会けんぽ)
上記の生活習慣病予防健診に下記を追加した検査
肺機能検査／腹部エコー検査／眼底・眼圧検査
終了予定時刻は12:00～13:30頃になります。

2週間後 結果報告書を郵送

下記の持ち物のなかに忘れ物があると受診できない場合がございます。今一度、ご確認の上ご来院ください。

当日当院にお持ちいただくもの (お手元がない場合は結構です) に印をしましょう。

<input type="checkbox"/> 受診票	<input type="checkbox"/> 保険証	<input type="checkbox"/> 内服薬(薬剤情報紙・お薬手帳)	<input type="checkbox"/> 便・尿容器(※郵送はご遠慮ください)	<input type="checkbox"/> 内視鏡検査の同意書	<input type="checkbox"/> 会社や健保等発行の利用券・受診券
<input type="checkbox"/> 健康調査票	<input type="checkbox"/> 診察券	<input type="checkbox"/> 病院発行のアレルギーカード	<input type="checkbox"/> 喀痰容器	<input type="checkbox"/> MR問診票	<input type="checkbox"/> 眼鏡(コンタクトレンズ・ケース)

P12へ

04

05

1日ドック 受診当日までのスケジュール

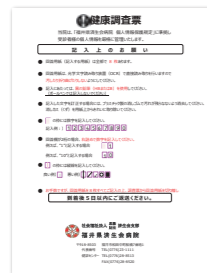

健康調査票

到着後、5日以内にご返送ください。
p19、20のお申込み用紙を合わせてご返送ください。

日にちで順を追ってご確認ください。

7
日前

大腸がん検査用の 検便の採取期間

7日前～当日の間に2回分、必ず日をずらして採取してください。
採取した日付、お名前の記入などお忘れのないようお願いいたします。

6
日前

5
日前

胃部X線検査(バリウム)への変更は、 この日までにご連絡ください。 ☎ 0120-291-373

4~2
日前

1
日前
(前日)

21時以降の飲食は禁止 21時以降、ガム・飴・お茶・コーヒー・牛乳・たばこなどは禁止。水は当日の朝までお飲みいただけます。

⚠️ 飲食された場合、受診できません。ご注意ください。

当日

採尿検査は当日の朝5時以降に
自宅で尿をおとりください。

⚠️ 《糖尿病治療中の方へ》血糖降下剤を内服している方は、**内服せずにご来院ください。**
インスリン注射を使用している方は、インスリン、ブドウ糖をご持参ください。

受診の流れへ

受診の流れ

所要時間
約5時間

🕒 **1日ドック**

8:00

🕒

受付
指定された時刻までに受付をお済ませください。

更衣・問診・採血

各部検査

胸部レントゲン検査／心電図検査／血圧測定
身長・体重／視力検査／聴力検査／眼底・眼圧検査
肺機能検査／腹部エコー検査

待ち時間の少ない検査へ順にご案内いたします。

(対象者のみ)
婦人科診察／乳房検査《X線(または乳房エコー)》

胃部問診・内科診察(腹囲)
胃部検査(内視鏡またはX線)
結果説明
個別保健指導(保健師または管理栄養士が担当します)
昼食(生活習慣病予防メニュー)

12:00

🕒

13:00
14:30

🕒

会計・終了
おつかれさまでした!

3週間後 結果報告書を郵送

当日当院にお持ちいただくもの (お手元がない場合は結構です) に印をしましょう。

- | | | | | | |
|--------------------------------|------------------------------|--|---|------------------------------------|---|
| <input type="checkbox"/> 受診票 | <input type="checkbox"/> 保険証 | <input type="checkbox"/> 内服薬(薬剤情報紙・お薬手帳) | <input type="checkbox"/> 便・尿容器(※郵送はご遠慮ください) | <input type="checkbox"/> 内視鏡検査の同意書 | <input type="checkbox"/> 会社や健保等発行の利用券・受診券 |
| <input type="checkbox"/> 健康調査票 | <input type="checkbox"/> 診察券 | <input type="checkbox"/> 病院発行のアレルギーカード | <input type="checkbox"/> 喀痰容器 | <input type="checkbox"/> MR問診票 | <input type="checkbox"/> 眼鏡(コンタクトレンズ・ケース) |

下記の持ち物のなかに忘れ物があると受診できない場合がございます。今一度、ご確認の上ご来院ください。

2日ドック

お通い 受診当日までのスケジュール

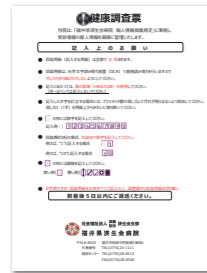

健康調査票

到着後、5日以内にご返送ください。
p19、20のお申込み用紙を合わせてご返送ください。

日にちで順を追ってご確認ください。

14 日前	ホテル宿泊プラン へのお申し込み	この日までにご連絡ください。 ☎ 0120-291-373
7 日前	大腸がん検査用の 検便の採取期間	7日前～当日の間に2回分、必ず日をずらして採取してください。 採取した日付、お名前の記入などお忘れのないようお願いいたします。
6~5 日前	胃部X線検査(バリウム) への変更希望	この日までにご連絡ください。 ☎ 0120-291-373
4~2 日前		
1 日前 (前日)	21時以降の飲食は禁止	21時以降、ガム・飴・お茶・コーヒー・牛乳・たばこなどは禁止。水は当日の朝までお飲みいただけます。
	飲食された場合、受診できません。ご注意ください。	
当日	採尿検査は当日の朝5時以降に 自宅で尿をおとりください。	
	《糖尿病治療中の方へ》血糖降下剤を内服している方は、 内服せずにご来院ください。 インスリン注射を使用している方は、インスリン、ブドウ糖をご持参ください。	

受診の流れへ

受診の流れ

所要時間
約14時間



2日ドック

2日ドックは **お通い** のみとなります

★なでしこ精査コースの方にプラスされる検査項目です。

1日目 8:00	受付 指定された時刻までにお越しください。	12:00~13:00 胸部CT検査 1日目終了
	更衣・採血 オリエンテーション 血圧測定・問診 糖負荷検査1回目採血 内科診察 (腹囲、胃部検査の問診を同時に行います)	13:30~14:30 生活習慣病集団セミナー
	各部検査 糖負荷検査2回目採血 胸部レントゲン検査 心電図検査 腹部エコー検査 身長・体重 視力検査 聴力検査 眼底・眼圧検査 肺機能検査 ★甲状腺ホルモン検査 ★骨密度検査 ★動脈硬化検査	13:50 ★脳ドック (MRI・MRA、頸部動脈エコー、 記憶力・認知能力テスト)
	待ち時間の少ない検査へ順にご案内いたします。	ホテル宿泊プランをお申し 込みの場合はタクシーにて 送迎します。
10:40	糖負荷検査3回目採血	2日目 8:00 体調確認 血圧測定
11:30ごろ	耳鼻科専門医診察 泌尿器科専門医診察	9:00 胃部検査 (内視鏡またはX線)
12:00	昼食 オリエンテーション	10:30 総合結果説明 個別保健指導 (保健師または管理栄養士が 担当します) ★脳ドック結果説明 (後日になる場合もございます)
		11:30 昼食
		12:00 会計・終了 おつかれさまでした!

ブドウ糖負荷検査について

検査用の甘い炭酸水を飲み、身体がどのように糖分を代謝するかを調べる検査。ただし、胃や膵臓などの手術をされた方や、現在糖尿病治療中の方、75歳以上の方は、危険を伴うため代替検査としてグリコアルブミン検査を行います。

《大腸ドックを受けられる方へ》

腸の動きを緩やかにするため、当院ではプスコパン注射をしますが、医師との相談の結果により、お身体の状態によってグルカゴン注射をおすすめする場合があります(費用3,300円)。

3週間後 結果報告書を郵送

当日当院にお持ちいただくもの (お手元ない場合は結構です) ■に印をしましょう。

- | | | | |
|--------------------------------|---|---|--------------------------------|
| <input type="checkbox"/> 受診票 | <input type="checkbox"/> 内服薬(薬剤情報紙・お薬手帳) | <input type="checkbox"/> 内視鏡検査の同意書 | <input type="checkbox"/> MR問診票 |
| <input type="checkbox"/> 保険証 | <input type="checkbox"/> 病院発行のアレルギーカード | <input type="checkbox"/> 会社や健保等発行の利用券・受診券 | |
| <input type="checkbox"/> 診察券 | <input type="checkbox"/> 便・尿容器(※郵送はご遠慮ください) | <input type="checkbox"/> 眼鏡(コンタクトレンズ・ケース) | |
| <input type="checkbox"/> 健康調査票 | <input type="checkbox"/> 喀痰容器 | | |

下記の持ち物のなかに忘れ物があると受診できない場合がございます。今一度、ご確認の上ご来院ください。

P12へ

PET-CTがんドック 受診当日までのスケジュール

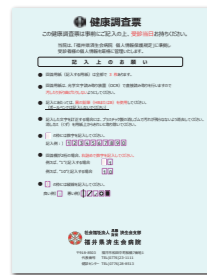

健康調査票

受診当日にお持ちください。

日にちで順を追ってご確認ください。

7
日前



大腸がん検査用の 検便の採取期間

対象者のみ

7日前～当日の間に2回分、必ず日をずらして採取してください。
採取した日付、お名前の記入などお忘れのないようお願いいたします。

6~2
日前

1
日前
(前日)

飲食は、下記チェックのある項目をお守りください。

- 21時以降の飲食は禁止となります。
- 受診前日の食事制限はありません。

⚠️ 飲食された場合、受診できません。
ご注意ください。

当日

- 朝から絶飲・絶食となります。
- AM : より絶飲・絶食となります。

起床後はコップ1杯程度の水分(水のみ)を摂ってください。

採尿検査は当日の朝5時以降に **対象者のみ**
自宅で尿をおとりください。

当日の流れは同封の別紙をご確認ください。

当日当院にお持ちいただくもの (お手元がない場合は結構です) に印をしましょう。

- | | | | | | |
|--------------------------------|------------------------------|--|---|------------------------------------|---|
| <input type="checkbox"/> 受診票 | <input type="checkbox"/> 保険証 | <input type="checkbox"/> 内服薬(薬剤情報紙・お薬手帳) | <input type="checkbox"/> 便・尿容器(※郵送はご遠慮ください) | <input type="checkbox"/> 内視鏡検査の同意書 | <input type="checkbox"/> 会社や健保等発行の利用券・受診券 |
| <input type="checkbox"/> 健康調査票 | <input type="checkbox"/> 診察券 | <input type="checkbox"/> 病院発行のアレルギーカード | <input type="checkbox"/> 喀痰容器 | <input type="checkbox"/> MR問診票 | <input type="checkbox"/> 眼鏡(コンタクトレンズ・ケース) |



PET-CTがんドックを受診される方は
必ずお読みください。

ご確認いただきましたらチェックボックスに印をしましょう。

来院について

この検査は身体を使い過ぎますと正しい検査ができなくなる恐れがありますので、当日は受付時間にあわせて、余裕をもってお越しください。

飲食について

《血液検査や胃部検査がある方》

P10で指定したお時間からは絶飲・絶食となります。(ガム・飴・お茶・コーヒー・牛乳・たばこなども禁止となります)

《胃部検査のない方》

食事をPET注射時間の5時間前までに腹7分目程度に済ませていただき、寝る前の水分補給を心掛けてください。また起床後は、コップ1杯程度の水分(水のみ)を摂ってください。(ガム・飴・お茶・コーヒー・たばこなども禁止となります)

キャンセルについて

PET検査は、検査スケジュールに合わせて検査薬をPETセンター内で製剤しております。検査に使用する薬剤の性質上、多くの費用がかかりますので、当日キャンセルされた場合はキャンセル料(75,000円)をいただく場合がございます。

下記の持ち物のなかに忘れ物があると受診できない場合がございます。今一度、ご確認の上ご来院ください。

P12へ

施設のご利用について

① 展望浴場について

8階の展望浴場がご利用いただけます。
専用のカードキーが必要となりますので、当日受付でお申し出ください。

利用時間 月～木曜 10:30～21:00
金曜 10:30～16:30

② インターネットについて

健診センター内ではインターネットがご利用いただけます。
(Wi-Fi対応)

③ セーフティボックスについて

貴重品預け入れボックス(暗証番号式)が、5階総合受付横に備え付けております。貴重品については各自で管理していただきますようお願いします。

④ ホテル宿泊プランの アメニティ特典について

ホテルフジタ福井ではホテル宿泊プランをお申し込みの方に、ホテルで快適にお過ごしいただけるように多数のアメニティをご用意しております。

特典 アメニティがお好みで選べます
(ホテルチェックイン時にお選びください)
シャンプー数種類、入浴剤10種類、ボディースポンジ、アルコールハンドジェル、マウスウォッシュ、レディースセット、コットン、ヘアデザインワックス、クレンジングオイル、洗顔料、ハンドクリーム等

⑤ 緊急時対応について

当院と提携ホテルは、みなさまの情報を共有し、急に具合が悪くなった場合でも緊急対応いたしますのでご安心ください。

⑥ 敷地内禁煙について

当院では、2004年より病院敷地内も含めて全館禁煙となっております。当院への受診を機会に「タバコをやめたい」と思われる方は、毎週木曜の午後に「禁煙教室」(要予約)を行っておりますので、お気軽にご相談ください。

⑦ お支払いについて

現金または、各種クレジットカード(1回または2回払い)がご利用いただけます。



⑧ 銀行ATMについて

院内には、福井銀行と北陸銀行のATMがあります。
福邦銀行・福井信用金庫・ゆうちょ銀行も利用可能です。

場 所 本館1階
営業時間 平日 北陸銀行 7:00～21:00
福井銀行 8:00～21:00
土日祝 9:00～17:00
定休日 正月・ゴールデンウィーク

結果報告書のお渡しについて

① 結果報告書は各専門医やドック担当医による慎重なチェックを行い、約3週間(半日ドックは約2週間)で郵送させていただきます。

② 結果についてご質問・ご相談がある方は、お気軽にフリーダイヤルでお問合せください。個人情報保護方針の範囲内で対応させていただきます。(お問合せのためのパスワードを設定するなどして、個人情報の保護には十分配慮させていただきます)

③ 郵送は「親展扱い」でお送りします。ご希望の方は一般書留・個人限定の郵便方式でお送りすることができますので、受診当日にお申し込みください。(別途料金 570円)

東館(健診センター)フロアガイド

- エレベーター
- 健診センター内エレベーター
- 非常口
- トイレ



各種検査室

- ⑳20番受付
- ㉑24番受付
- ㉒内視鏡
- ㉓診察室
- ㉔相談室



健診センター受付・各種検査室

- 総合受付
- セーフティボックス
- ①相談室
- ②血液・尿検査
- ③X線撮影
- ④骨密度測定
- ⑤血圧測定
- ⑥ウーマンズルーム
- ⑦7番受付
- ⑧身体測定
- ⑨腹部エコー・肺機能
- ⑩心電図・動脈硬化
- ⑪診察室
- ⑫眼底撮影
- ⑬耳鼻科診察室
- ⑭泌尿器科診察室
- ⑮男子更衣室(日帰りの方専用)
- ⑯女子更衣室(日帰りの方専用)



展望浴場

- ④⑩展望浴場(男)
- ④⑪展望浴場(女)
- ④⑫アロマクラシカ

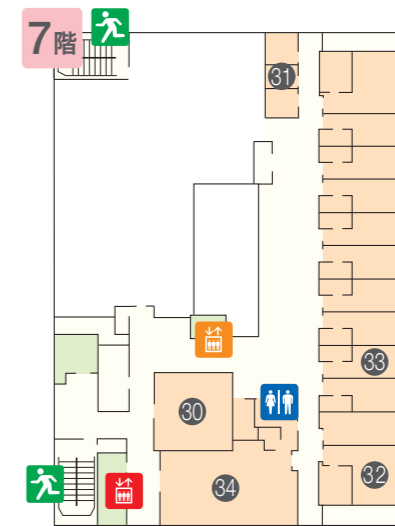

健診センター 2日ドック受付・ レストラン

- ③⑩フロント
- ③⑪相談室
- ③⑫男子更衣室
(2日・3日ドック専用)
- ③⑬女子更衣室
(2日・3日ドック専用)
- ③⑭eレストラン

アクセス・敷地図

■ アクセス



- JR福井駅より車で10分。
JR福井駅西口バスターミナル5番のりばより、
済生会病院行きにご乗車ください。
 - 福井インターより車で3分です。
- ※お車でお越しの際には、
敷地内駐車場をご利用ください。
(駐車料金は、1時間無料、6時間まで100円です)

東館正面玄関よりお入りいただき、
左手のエレベーターで5階までお上がりください。



東館正面

■ 敷地図



人間ドックコース

質の高い人間ドックコースを選択し、
今のあなたに必要なオプションドック・メニューを
組み合わせることができます。

※3日ドック、2日ドックは宿泊のない **お通い** が基本プランとなります。※オプションドック・メニューはP16~18でご確認ください。

極上の3日ドック

がんや脳卒中、心臓疾患に関する検査を
網羅する最上級コースです。

3日なでしこPET-CTがん
プレミアムコース **お通い**

男性352,000円 女性361,900円

早期発見はもちろん、予防にも力点を置いた充実した検査内容で
す。検査だけでなく、ゆったりとした時間の中で、健康管理・健康
増進をじっくりと考える機会をご提供いたします。

充実の2日ドック

ゲスト感覚でリフレッシュしながら、
全身を徹底的にチェックします。

標準コース **お通い**

男性63,800円 女性67,100円

2日間の検査でお身体を徹底的にチェックします。たくさんある検
査をリラックスしてお受けできるように、スタッフが行き届いたサー
ビス・施設でお迎えます。

なでしこ精査コース **お通い**

男性111,100円 女性114,400円

標準コースに脳ドックと動脈硬化検査、甲状腺機能チェック、骨粗
しょう症チェックを加えて、さらに充実した健診内容となっています。

納得の1日ドック

生活習慣病を総合的にチェックする
納得の検査内容です。

1日ドックコース 男女共通45,100円

充実した内容を日帰りで行います。総合的に生活習慣病をチェッ
クした上で、専門スタッフが、食生活やライフスタイルの相談・
指導を行います。

■健康診断、人間ドック、オプションの検査例

オプション

PET-CT 大腸ドック 脳ドック
心臓ドック 肺ドック
乳がん検診 子宮がん検診

ドック基本検査

健康診断

胃部検査(内視鏡またはX線)
便検査 腹部エコー検査
肺機能検査 眼底・眼圧検査

身体計測 血圧測定 視力検査
聴力検査 胸部レントゲン検査
心電図検査 血液検査
尿検査 医師診察



ホテルでゆったりと過ごす
宿泊プラン 1泊7,700円

極上の3日ドック 充実の2日ドック が対象

■ 1日目

検査終了
↓タクシー送迎
17:00 チェックイン、
レストランで夕食

■ 2日目

7:30 チェックアウト
↓タクシー送迎
2日目の検査開始

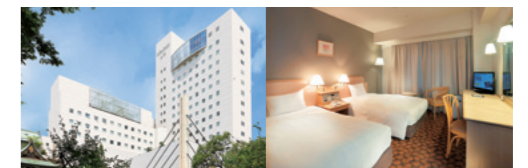

継続した健康管理のための
フォローアップ健診 5,500円

「年1回の健診」から「365日の健康管理」につなげ
るため、保健指導の後も引き続き6カ月間のフォロー
アップを追加することができます。

オプションも「テラーメイド」。

最新鋭の機器だから、検査精度が違います。

より早く、より正確にがんを発見

PET-CTがんドック

(胃部内視鏡含む) 155,430円

完全
予約制

※所要時間は約6時間。 ※後日、結果を説明します。

がんの存在を形態(形の異常)情報から捉えるCT。代謝(細胞活動)情報から捉えるPET。PET-CTは両者を組み合わせて、単独の検査では発見が難しいがんの早期発見に力を発揮します。

全身をスクリーニング

思わぬ部位のがんの発見に有用です。

痛みは注射だけ

放射性検査薬(FDG)を投与しますが、薬剤によるアレルギーや副作用、放射線障害の心配はありません。

高い診断能力

PET装置とCT装置を一体化することで、検査時間の短縮と正確な診断が行えます。

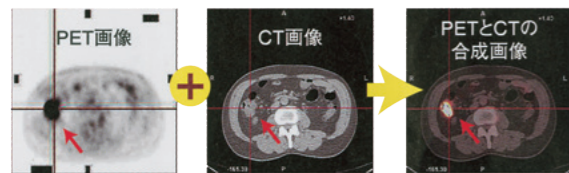
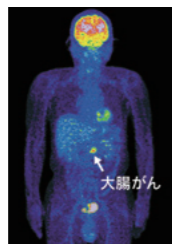

がんの有無を確認 がんの形と位置を確認 画像診断の精度UP

PET-CTがん健診コース

気になる部位や目的に合わせた健診コースをご用意。

MRI・内視鏡などを組み合わせて、より念入りにがんを早期発見いたします。

①3日なでしこPET-CTがんプレミアムコース お通い
男性 352,000円 女性 361,900円

がんや脳卒中、心臓疾患、生活習慣病など、すべての検査を網羅している最上級のコースです。

②2日なでしこ精査コース+PET-CTがんドック お通い
男性248,600円 女性251,900円

2日なでしこ精査コースに、PET-CT検査、腫瘍マーカーを含んだスペシャルコースです。

③脳ドック+胃部内視鏡+PET-CTコース
(所要時間約7時間) 148,500円

PET-CTと脳ドック、胃部内視鏡検査を組み合わせることで、脳卒中、胃がんをしっかりと発見できます。

④胃部内視鏡+PET-CTコース
(所要時間約5時間) 99,000円

PET-CTと胃部内視鏡検査を組み合わせることで、胃がんをしっかりと発見できます。

③④をお選びの場合、オプションで腫瘍マーカーセットが男性11,000円、女性12,100円で追加できます。

大腸がんやポリープなどの早期発見に有効

大腸ドック

(全大腸内視鏡検査) 24,200円

完全
予約制

大腸のすべてを内視鏡で観察し、大腸がんや大腸ポリープ、大腸炎など、大腸疾患を調べる検査です。

大腸がんの早期発見でほぼ100%完治を期待

肺全域を詳しく検査、喫煙者に特におすすめ

肺ドック

(胸部CT、喀痰) 17,600円

完全
予約制

通常の検査ではわかりにくい微小な肺がんの早期発見を目的としています。

特に喫煙される方におすすめの検査です。

微小ながんを早期発見

採血だけで消化器のがんを発見

マイクロアレイ 血液検査

71,500円

完全
予約制

少量の採血だけで、消化器がんを発見できる検査です。血液ががん細胞に反応する状況を、遺伝子レベルでとらえることができます。

90%の高い感度

消化器のがんに対して9割以上の高い感度(正しく判定できる率)を示しています。

同時検査が可能

胃がん、大腸がん、すい臓がん、胆道がんを一度の採血で検査できます。

採血のみで簡単

検査は負担も少なく1回の採血(5ml)のみ。体への負担が少ない簡単な検査です。

安心の検査方法

内視鏡や特殊な薬剤をしません。X線による被ばくもありません。

カテーテル検査なしで冠動脈の撮影が可能

心臓ドック

55,000円

完全
予約制

※後日、結果を説明します。

64列マルチスライスCTで、より早くより正確に心臓の冠動脈を撮影し、心筋梗塞などの早期発見を目的とした検査です。

検査項目

- ・心臓CT検査(64列マルチスライスCT) ・心臓エコー検査
- ・動脈硬化検査(CAVI/ABI) ・心電図検査 ・クレアチニン採血

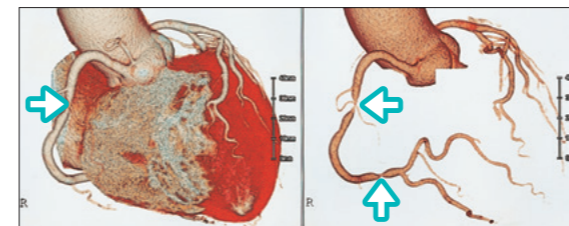

3D画像で、より正確に

0.5mmスライス画像で細部までしっかり描出。3次元画像処理で見つけにくい病変も逃しません。

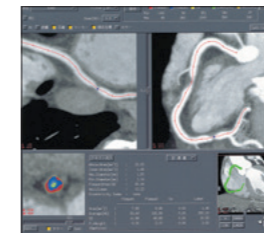

MRIで安全に検査、症状がでる前に発見

脳ドック

単独コース49,500円

ドックと併用38,500円

完全
予約制

働き盛りの世代を突然襲う脳血管の病気を見つける検査です。脳卒中の早期発見にも役立ちます。

検査項目

- ・MR検査(MRI・MRA) ・頸動脈エコー検査 ・心電図検査
- ・採血+検尿 ・記憶力+認知能力テスト

安全・安心の検査

MR検査は、磁石の原理を用いた薬剤を使わない安全な検査です。高性能のMR装置だから精密に、そして検査時間も短くすすみます。



ウーマンズルームで安心の検査を

レディースドック

27,500円

毎月
第3木曜
5人限定

忙しい女性の健康を守ります。

いつまでも笑顔で、大切な存在であり続けてほしい…

レディースドックは、あらゆる年代の女性の味方です。

自覚症状が出る前に

年代に応じたリスクを想定して豊富なオプションを設けています。

自分の体みつめる

日本人女性の11人に1人が乳がんに。20代後半から子宮頸がんが増加します。

女性専用フロアで安心

女性専用フロアでゆったり。

アロマトリートメントで、心身ともにリラックスしましょう。

基本コース

- ・身長、体重、BMI、問診、血液検査 ※1 ・乳がん検査 ※2
- ・子宮頸がん検査 ・骨密度検査(DXA法) ・ミニレクチャー

アロマトリートメントとお菓子・ドリンク付

オプション検査

- ・甲状腺(血液)検査 7,700円
- ・HPV検査 3,300円
- ・女性ホルモン検査 4,950円
- ・カウンセリング ※3 2,750円
- ・動脈硬化検査 3,300円

※1 腫瘍マーカー(CA125)含む

※2 マンモグラフィ 2方向または乳房超音波検査

※3 予約制。1回30分。

市町が発行する「がん検診受診券」などの併用はできません。



女性専用フロア「ウーマンズルーム」

あなたの不安や気になる症状から

オプションメニューを自由にお選びいただけます。

追加できるオプションメニュー

<p>眼科ドック 11,000円 実施日に限定あり</p> <p>自分では気づくことのない、緑内障をはじめとする眼疾患の早期発見を目的としています。</p>	<p>小児ドック 11,000円</p> <p>お子様の成長に合わせて専門の小児科医が検査内容を判断し、検査を行います。</p>	<p>子宮がん検診</p> <p>細胞診検査だけでなく経膈エコー検査で、卵巣の病気も発見します。診察は婦人科専門医が行います。</p>
<p>睡眠時無呼吸検査 (簡易PSG検査)8,250円 2日ドック対象</p> <p>携帯式の機器を用いて、夜間睡眠中の無呼吸や血液中酸素レベルを検査します。</p>	<p>骨密度検査 3,960円</p> <p>信頼性のあるDXA法を用いて検査し、「骨粗しょう症」の可能性がないか調べます。</p>	<p>子宮頸がん検査 3,300円</p> <p>診察・経膈エコー検査と子宮頸部細胞診を行います。年1回の検査をおすすめします。</p>
<p>喀痰検査 3,300円 2日ドック対象</p> <p>たんの成分を検査し、肺や気管支などの呼吸器系の病気を調べます。</p>	<p>甲状腺検査(血液) 4,400円</p> <p>種々の甲状腺疾患で異常を示す、下垂体-甲状腺系ホルモンや血中サイログロブリンを測定します。</p>	<p>乳がん検診</p> <p>乳がんを早期に発見します。検査は女性の放射線技師が担当し、診察は乳腺外科専門医が行います。</p>
<p>動脈硬化検査 3,300円</p> <p>血管のつまり具合・硬さや、血管年齢を予測する検査です。</p>	<p>HIV(エイズ)検査(血液) 3,300円</p> <p>エイズの原因ウイルスであるHIVに感染しているかどうかを調べる検査です。</p>	<p>マンモグラフィ検査 2方向 6,050円 1方向 4,400円</p> <p>乳房専用のレントゲン装置で、乳腺組織内を撮影します。40歳以上の方におすすめします。</p>
<p>BNP検査(血液) (脳性ナトリウム利尿ペプチド) 2,750円</p> <p>血液検査により心不全の病態が把握できます。血圧が高い方、糖尿病の方などにおすすめします。</p>	<p>肝炎ウイルス検査(血液) HCV抗体 1,100円</p> <p>肝炎の原因となる、C型肝炎ウイルスについて調べる血液検査です。</p>	<p>乳房エコー検査 6,050円</p> <p>痛みがなく診断能力の高い超音波を使って乳房内を診断します。39歳以下の方におすすめします。</p>
<p>エラストグラフィ検査 3,300円</p> <p>肝臓の状態(硬さや脂肪量、繊維化)を数値で評価する検査です。</p>	<p>前立腺がん(PSA)検査(血液) 1,980円</p> <p>前立腺がんは高齢者に特有の疾患であるため、50歳以上の男性の方におすすめの検査です。</p>	
<p>腫瘍マーカーセット(血液) 男性11,000円 女性12,100円</p> <p>血液検査により腫瘍の有無やがん細胞の種類を特定します。各種検査とのセットが有効です。</p>		

Webサイトでは、各種オプションドックについてのQ&Aなど詳しく紹介しています



お申し込み用紙(控え)

お申し込みの検査の控えです。希望する検査にチェックをして大切に保管してください。

※「お申し込み用紙」と「お申し込み用紙(控え)」は同じ検査項目にチェックをしてください。
※P19に「人間ドックコース」「済生会オリジナル健診コース」のチェック項目、P20に「オプションドック」「オプションメニュー」のチェック項目がありますので、裏面もご確認ください。

人間ドックコース	人間ドックコース
<input type="checkbox"/> 3日なでしこPET-CTがんプレミアムコース お通い	<input type="checkbox"/> 3日なでしこPET-CTがんプレミアムコース お通い
<input type="checkbox"/> 2日なでしこ精査コース+PETがんドック お通い	<input type="checkbox"/> 2日なでしこ精査コース+PETがんドック お通い
<input type="checkbox"/> 2日なでしこ精査コース お通い	<input type="checkbox"/> 2日なでしこ精査コース お通い

協会けんぽの方が対象です	
済生会オリジナルドック	済生会オリジナルドック
<input type="checkbox"/> 2日ドック お通い	<input type="checkbox"/> 2日ドック お通い
<input type="checkbox"/> 1日ドック	<input type="checkbox"/> 1日ドック
<input type="checkbox"/> プラス健診	<input type="checkbox"/> プラス健診



「協会けんぽ」の保険証であることをご確認ください。

ホテル宿泊プラン	ホテル宿泊プラン ※2日・3日ドックが対象
2日・3日ドックの方におすすめ	2日・3日ドックの方におすすめ
<input type="checkbox"/> ホテル宿泊プラン	<input type="checkbox"/> ホテル宿泊プラン

※特典 アメニティがお好みで選べます
※キャンセル料 受診日当日のキャンセルには、キャンセル料7700円が発生しますのでご注意ください。
キャンセルされる場合は、受診日前日(土日祝を除く当センターの営業日)までにご連絡ください。

フォローアップ健診	フォローアップ健診 (受診から3~6ヵ月後に実施)
-----------	---------------------------

<input type="checkbox"/> フォローアップ健診 5,500円	<input type="checkbox"/> フォローアップ健診 5,500円
(身長、体重、腹囲測定、血圧測定、採血【総コレステロール、中性脂肪、HDLコレステロール、LDLコレステロール、空腹時血糖、HbA1c、尿酸の各検査】、結果説明、個別保健指導)	(身長、体重、腹囲測定、血圧測定、採血【総コレステロール、中性脂肪、HDLコレステロール、LDLコレステロール、空腹時血糖、HbA1c、尿酸の各検査】、結果説明、個別保健指導)

ドック受診時の個別保健指導で、目標・計画を立案し、目標達成に向けて生活改善に取り組んでいただきます。受診から3~6ヵ月後にフォローアップ健診を実施し、生活改善の成果を確認することができます。

キリトリ線で切り離してください。

※個人情報は当院の保護方針に基づき厳重に管理いたします。

ふりがな				
氏名				
ドック予定日	年	月	日	
生年月日	年	月	日生	性別 男・女

お申し込み用紙

希望する検査にチェックをして、
お申し込み用紙を健康調査票と一緒にご返送ください。
※半日コースの方はフリーダイヤルでお申し込みください。

オプションドック

- PET-CTがんドック
- 大腸ドック
- 肺ドック
- マイクロアレイ血液検査
- 心臓ドック
- 脳ドック

オプションメニュー

- 眼科ドック 実施日に限定あり
- 睡眠時無呼吸検査 2日ドック対象
- 喀痰検査 2日ドック対象
- エラストグラフィ検査
- 動脈硬化検査
- 骨密度検査
- 腫瘍マーカーセット〈血液〉
- 甲状腺検査〈血液〉
- BNP検査〈血液〉
- HIV(エイズ)検査〈血液〉
- 肝炎ウイルス検査〈血液〉
- 前立腺がん(PSA)検査〈血液〉

子宮がん検診／乳がん検診

- 子宮頸がん検査
- マンモグラフィ検査〈2方向〉
- マンモグラフィ検査〈1方向〉
- 乳房エコー検査

協会けんぽの方が対象です ※詳しくは同封の資料をご覧ください。

- あんしんパック (1日ドック・プラス健診の方のみのオプション検査です)

お申し込み用紙 (控え)

お申し込みの検査の控えです。
希望する検査にチェックをして
大切に保管してください。

オプションドック

- PET-CTがんドック
- 大腸ドック
- 肺ドック
- マイクロアレイ血液検査
- 心臓ドック
- 脳ドック

オプションメニュー

- 眼科ドック
- 睡眠時無呼吸検査
- 喀痰検査
- エラストグラフィ検査
- 動脈硬化検査
- 骨密度検査
- 腫瘍マーカーセット〈血液〉
- 甲状腺検査〈血液〉
- BNP検査〈血液〉
- HIV(エイズ)検査〈血液〉
- 肝炎ウイルス検査〈血液〉
- 前立腺がん(PSA)検査〈血液〉

子宮がん検診／乳がん検診

- 子宮頸がん検査
- マンモグラフィ検査〈2方向〉
- マンモグラフィ検査〈1方向〉
- 乳房エコー検査

協会けんぽの方が対象です

- あんしんパック

キリトリ線で切り離してください。

※